



**PROPOSAL BISNIS
VALUTA ASING
&
INDEKS SAHAM**

MONEY MALL

PT. GATRA MEGA BERJANGKA

Email: info@moneymallfutures.com

www.moneymallfutures.com

LEGALITAS

PT. GATRA MEGA BERJANGKA

- **SURAT PERSETUJUAN ANGGOTA BURSA (SPAB)**
Register Number : SPAB-049/BBJ/07/03
- **SURAT PERSETUJUAN MENAWARKAN AMANAT NASABAH KE BURSA BERJANGKA LUAR NEGERI.**
Register Number : 421/BAPPEBTI/SP/II/2004
- **SERTIFIKAT KLIRING BERJANGKA.**
- **IZIN USAHA PIALANG BERJANGKA.**
Register Number : 271/BAPPTI/X/2003





BADAN PENGAWAS PERDAGANGAN BERJANGKA KOMODITI
DEPARTEMEN PERINDUSTRIAN DAN PERDAGANGAN

IZIN USAHA PIALANG BERJANGKA

Nomor : 271/BAPPEBTI/SI/X/2003

Diberikan Kepada :

PT. GATRA MEGA BERJANGKA

Alamat : JW. Marriott Hotel Surabaya, Lobby Level
Jalan Embong Malang Nomor 85-89, Surabaya 60261.

Izin usaha ini berlaku untuk menyelenggarakan kegiatan sebagai Pialang Berjangka berdasarkan Undang-undang Nomor 32 Tahun 1997 tentang Perdagangan Berjangka Komoditi, dan peraturan pelaksanaannya.

Jakarta, 30 Oktober 2003

KEPALA,



[Handwritten Signature]
ARDIANSYAH PARMAN



BADAN PENGAWAS PERDAGANGAN BERJANGKA KOMODITI
DEPARTEMEN PERINDUSTRIAN DAN PERDAGANGAN
PERSETUJUAN SEBAGAI PIALANG BERJANGKA YANG MENAWARKAN
AMANAT NASABAH UNTUK TRANSAKSI KONTRAK BERJANGKA KE BURSA BERJANGKA LUAR NEGERI

Nomor : 421/BAPPEBT/SP/VII/2004

Diberikan Kepada :

PT. GATRA MEGA BERJANGKA

Alamat : J.W. Marriott Hotel Lobby Level, Jl. Embong Malang No. 85-86, Surabaya 60261

Persetujuan ini berlaku untuk menyelenggarakan kegiatan sebagai Pialang Berjangka yang menawarkan Amanat Nasabah untuk Transaksi Kontrak Berjangka Luar Negeri, yaitu:

No	NAMA BURSA	NAMA KONTRAK BERJANGKA
1.	Hongkong Exchange and Clearing Limited (HKEX)	Hang Seng Index dan Rolling Forex
2.	Sydney Futures Exchange (SFE)	AUD/USD dan Wheat
3.	Tokyo Grain Exchange (TGE)	Arabica Coffee, Robusta Coffee, Azuki Beans (Red Bean), Corn, Raw Sugar, US Soybean, dan Soybean Meal
4.	Tokyo Commodity Exchange (TOCOM)	Rubber RSS 3, Gold, Silver, Platinum, Aluminium, Gasoline, Kerosene, Paladium dan Crude Oil
5.	Osaka Mercantile Exchange (Osamex)	Cotton Yarn 40s, Aluminium, Rubber RSS 3, Rubber TSR 20 dan Natural Rubber Index
6.	Korea Stock Exchange (KSE)	Korean Stock Price Index 200 (KOSPI 200)
7.	Chicago Mercantile Exchange (CME)	Standard & Poor 500 Index (S&P 500) dan Nasdaq 100 Index
8.	European Exchange (EUREX)	Deutscher Aktienindex (DAX)
9.	Euronext.Liffe	Financial Times Stock Exchange 100 Index (FTSE 100 Index)
10.	Chicago Board of Trade (CBOT)	Corn, Soybean, Soybean Meal dan Dow Jones Industrial Average (DJIA)
11.	New York Board of Trade (NYBOT)	Cotton dan Sugar
12.	Malaysia Derivative Exchange Berhad (MDEX)	Crude Palm Oil (CPO)
13.	Singapore Exchange (SFE)	Nikkei 225 dan Nikkei 300



Jakarta, 6 Juli 2004

KEPALA,

ARDIANSYAH PARMAN



INDONESIAN DERIVATIVES CLEARING HOUSE

CERTIFICATE of MEMBERSHIP

Registered Number: 20/AK-KBI/III/2004

This is to certify that

PT GATRA MEGA BERJANGKA

J.W.MARRIOTT HOTEL, Lobby level, Embong Malang Street No. 85, Surabaya 60061, INDONESIA

is a clearing member of the Indonesian Derivatives Clearing House (IDCH)
and under the Commodity Trading Act number 32 year 1997 has the right from IDCH
to clear and to obtain performance guarantee on customers' futures contract transactions

Member since March 17, 2004



Sudiyanto Suryodarmodjo
President



PRODUK

PT. GATRA MEGA BERJANGKA

- **FOREX TRADING**

Perdagangan Valuta Asing

- **INDEX TRADING**

Perdagangan Index Saham Gabungan Luar Negeri.

PERBEDAAN INVESTASI SAHAM LOKAL DENGAN SAHAM LUAR NEGERI

SAHAM LOKAL

- Transaksi satu arah
- Bursa BEJ
- Dikenakan pajak penghasilan
- Pencairan dana 3 hari
- 1 lot = 500 lembar
- Modal besar
- Pembelian dan penjualan sistem tidak langsung
- Profit margin kecil

SAHAM LUAR NEGERI

- Transaksi dua arah
- Bursa BBJ
- Tidak dikenakan pajak penghasilan
- Pencairan dana 1 hari
- 1 lot = sesuai kontrak
- Modal kecil
- Pembelian dan penjualan langsung
- Profit margin besar

PERBEDAAN BISNIS UMUM DENGAN INVESTASI DI FOREX / INDEX

BISNIS BIASA

- Harus memiliki izin pemda setempat
- (akta pendirian, SIUP, NPWP, dll)
- Biaya rutin yang harus dibayar tiap bulan.
- (gaji karyawan, PLN, PDAM, dll)
- Dikenakan wajib pajak penghasilan dari pemerintah setempat.
- Modal besar untuk mendapatkan keuntungan besar.
- Keuntungan tidak dapat diambil sewaktu-waktu.
- Ada krisis ekonomi.
- Harus selalu dalam pengawasan.
- Bila rugi sulit recovery dan butuh waktu yang lama.
- Profit margin kecil.
- Return of Investment lama.
- Tidak mudah untuk dapat memantau gejolak pasar.

PT. GATRA MEGA BERJANGKA

- Cukup hanya
- (KTP, surat perjanjian)
- Hanya biaya transaksi (komisi) saja.
- Tidak dikenakan wajib pajak penghasilan.
- Modal kecil untuk mendapat keuntungan besar.
- Keuntungan dapat diambil sewaktu-waktu.
- Tanpa mengenal pasar yang lesu.
- Dapat ditinggalkan / diwakilkan.
- Kerugian dapat dibatasi (Sistem Stop Loss) dan recover tidak butuh waktu lama.
- Profit Margin Besar.
- Return of Investment cepat.
- Mudah dengan fasilitas / sarana program Bloomberg, CNBC, maupun internet.

KELEBIHAN BERTRANSAKSI FOREX

- Buka 24 jam sehari, 5 hari per minggu (Senin s/d Jumat)
- Pasar paling liquid di dunia, jauh lebih liquid di banding pasar lain.
- Persyaratan margin bisa serendah 1% dari nilai kontrak.
- Transaksi bisa dilakukan dua arah.
- Fasilitas stop loss.
- Tidak dikenakan pajak atas keuntungan.
- Segregate account / status rekening customer yang terpisah dan dirahasiakan.
- Rekening koran dikirim ke customer setiap hari.
- Aman secara fisik dari kejahatan.
- Sarana panduan melalui analisa grafik.
- Buletin dikirim setiap hari.
- Nasabah dibantu oleh Account Executive untuk memantau gejolak harga.

KELEBIHAN BERTRANSAKSI INDEX

- Waktu trading dari pagi sampai sore.
- Transaksi bisa dilakukan dua arah.
- Fasilitas stop loss.
- Tidak dikenakan pajak atas keuntungan.
- Segregate account (status rekening customer yang terpisah) dan di rahasiakan.
- Rekening koran di kirim setiap hari.
- Aman secara fisik dari kejahatan.
- Sarana panduan melalui analisa grafik.
- Buletin di kirim setiap hari.
- Nasabah di bantu oleh Account Executive untuk memantau pergerakan harga.



ANALISA PREDIKSI

- www.moneymallfutures.com
- www.fxstreet.com
- www.financeroll.com
- www.fxcm.com
- www.saxobank.com
- Buletin.
- Grafik.



RULES & REGULATION FOR INDEX TRADING

KETERANGAN	NIKKEI 225	KOSPI	HANSENG
Waktu Trading	Sesi 1 : 06.55-09.15	Sesi 1 : 07.00-13.05	Sesi 1 : 08.45-11.30
	Sesi 2 : 10.15-13.25		Sesi 2 : 13.30-15.15
	Sesi 3 : 14.30-18.00		
Contract Expiry	3 BULAN	3 BULAN	1 BULAN
	(Contoh: dimulai pertengahan bulan Juni-pertengahan bulan September)	(Contoh: dimulai pertengahan bulan Juni-pertengahan bulan September)	(Contoh: dimulai tanggal 1 s/d akhir bulan)
Satuan Contract / point	Rp. 30.000,- / point	Rp. 35.000,- / point	Rp. 50.000,- / point
Komisi	Rp. 300.000,- / lot	Rp. 350.000,- / lot	Rp. 250.000,- / lot
	Daytrade =Rp. 3.000.000,- / lot	Daytrade =Rp.5.000.000,- / lot	Daytrade =Rp. 5.000.000,- / lot
	Overnight =Rp. 9.000.000,- / lot	Overnight =Rp. 15.000.000,- / lot	Overnight =Rp. 15.000.000,- / lot
	Hedge Pair =Rp. 900.000,- / lot	Hedge Pair =Rp. 1.500.000,- / lot	Hedge Pair =Rp. 1.500.000,- / lot
Spread	10 point	10 point	10 point
Minimal margin untuk transaksi / lot	Rp. 3.000.000,-	Rp. 5.000.000,-	Rp. 5.000.000,-
New Margin	Rp. 100.000.000,-	Rp. 100.000.000,-	Rp. 100.000.000,-

RULES & REGULATION FOR FOREX TRADING

1	VALUTA ASING	EURO
		POUNDS TERLING
		AUSSIE DOLAR
		JAPANESE YEN
		SWISS FRANC

3	SATUAN KONTRAK	MATA UANG	KONTRAK
		<u>EUR</u> / USD	EUR 100.000
		USD / <u>JPY</u>	US\$ 100.000
		<u>GBP</u> / USD	GBP 100.000
		USD / <u>CHF</u>	US\$ 100.000
		<u>AUD</u> / USD	AUD 100.000

2	MINIMAL DEPOSIT	USD 10,000
	MIN MARGIN UNTUK TRANSAKSI / LOT	\$1,000
	FIX RATE	Rp. 6.000,- / USD

4	WAKTU TRADING	24 Jam (Senin - Jumat)
		* Pasar Asia (07.00-16.00)
		* Pasar Europe (14.00-23.00)
		* Pasar USA (19.30-03.30)

5	JANGKA WAKTU TRADING	03.30-03.30 WIB (Musim Panas)
		04.30-04.30 WIB (Musim Dingin)

6	DANA JAMINAN	Daytrade USD 1.000 / lot Overnight USD 1.000 / lot Hedge Pair USD 200 / lot
---	--------------	-----------------------------------------------------------------------------------

6	DANA JAMINAN	Daytrade USD 1.000 / lot Overnight USD 1.000 / lot Hedge Pair USD 200 / lot
---	--------------	-----------------------------------------------------------------------------------

9	KOMISI Per transaksi settle	\$50
---	-----------------------------	------

MENGHITUNG LABA DAN RUGI INDEX TRADING

RUMUS PERHITUNGAN LABA / RUGI

$\text{Harga Jual} - \text{Harga Beli} \times \text{Satuan Kontrak} \times \text{Lot} - (\text{Jumlah Lot} \times \text{Komisi})$

- Contoh dalam perdagangan **NIKKEI** :

Harga Jual 16100 sebanyak 4 lot Harga Beli 16000 sebanyak 4 lot

Keuntungan : $(16100 - 16000) \times \text{Rp.} 30.000 \times 4 \text{ lot} - (4 \text{ lot} \times \text{Rp.} 300.000)$

Jadi Nett Profit = Rp. 10.800.000,-

- Conroh dalam perdagangan **KOSPI** :

Harga Jual 173.50 sebanyak 3 lot Harga Beli 173.00 sebanyak 3 lot

Keuntungan : $(17350 - 17300) \times \text{Rp.} 35.000 \times 3 \text{ lot} - (3 \text{ lot} \times \text{Rp.} 350.000)$

Jadi Nett Profit = Rp. 4.200.000,-

- Contoh dalam perdagangan **HANSENG** :

Harga Jual 15900 sebanyak 5 lot Harga Beli 15800 sebanyak 5 lot

Keuntungan : $(15900 - 15800) \times \text{Rp.} 50.000 \times 5 \text{ lot} - (5 \text{ lot} \times \text{Rp.} 250.000)$

Jadi Nett Profit = Rp. 23.750,000,-

MENGHITUNG LABA dan RUGI FOREX TRADING

■ MATA UANG JPY dan CHF

RUMUS PERHITUNGAN LABA dan RUGI

$$\frac{\text{Harga Jual}-\text{Harga Beli} \times \text{Contract Size} \times \text{Jumlah Lot} - (\text{Jumlah Lot} \times \text{Komisi})}{\text{Harga Likuidasi}}$$

Contoh : JPY sebesar 5 Lot

Beli pd level 112.00

Jual 113.00

$$\frac{(113.00 - 112.00) \times \$100.000 \times 5 \text{ Lot} - (5 \times \$50)}{113.00} = \$4.174,78$$

Jadi Nett Profit = \$ 4.174,78

■ MATA UANG EUR, GBP, & AUD

RUMUS PERHITUNGAN LABA dan RUGI

$$\text{Harga Jual} - \text{Harga Beli} \times \text{Contract Size} \times \text{Jumlah Lot} - (\text{Jumlah Lot} \times \text{Komisi})$$

Contoh : EUR sebesar 5 Lot

Beli 1.2700

Jual 1.2800

$$(1.2800 - 1.2700) \times \$ 100.000 \times 5 \text{ Lot} - (5 \times \$50) = \$ 4.750$$

Jadi Nett Profit = \$ 4.750

MEKANISME MENJADI NASABAH

- Menandatangani Perjanjian / Agreement antara Pihak Nasabah dan Pihak Money Mall.
Hal ini sangat penting karena untuk perlindungan hukum antara kedua belah pihak.
- Menyetor Margin Deposit minimal untuk transaksi FOREX sebesar US\$ 10.000 dengan menggunakan rate tetap dengan pilihan (Fixed Rate) :
 - Rp. 6.000,- / US\$
- Menyetor Margin Deposit minimal untuk transaksi INDEX NIKKEI sebesar Rp. 100.000.000,-
- Menyetor Margin Deposit minimal untuk transaksi INDEX HANSENG / KOSPI sebesar Rp. 100.000.000,-

REKENING RUPIAH

NO	NAMA BANK	NO. REKENING	ATAS NAMA
1	BANK CENTRAL ASIA (BCA)	010-9878989	PT. Gatra Mega Berjangka
	Cab. Veteran Surabaya		
2	BANK NIAGA	095-0168383000	PT. Gatra Mega Berjangka
	Cab. Panglima Sudirman		

	Bid	Ask	High Bid	Low Bid
EUR=	1.2747	1.2750	1.2758	1.2719
JPY=	112.27	112.32	112.71	112.24
GBP	1.8602	1.8607	1.8614	1.8564
CHF=	1.2241	1.2244	1.2279	1.2237
AUD	0.7579	0.7581	0.7593	0.7570
IDR=	9211	9222	9280	9220
XAU	646.75	648.25	653.70	647.00

	Bid	Ask	Net Chng	High	Low
DJ			+67.56	11283.49	11211.54
DGC			+12.13	2210.49	2196.70
ISSlamM6	15870	15875	-110	16160	15865
ISSpmM6	15905	15910	+35	15915	15880
KSM6	172.45	172.50	+0.60	174.45	172.00
XCLcl			-0.08	71.56	71.22
NQ25			-55.08	16111.54	15885.07
HSIK6	15960	15961	+120	15995	15919
HSIM6	15981	15986	+93	16050	15932
=USD	85.03	85.05	-0.02	85.21	85.00

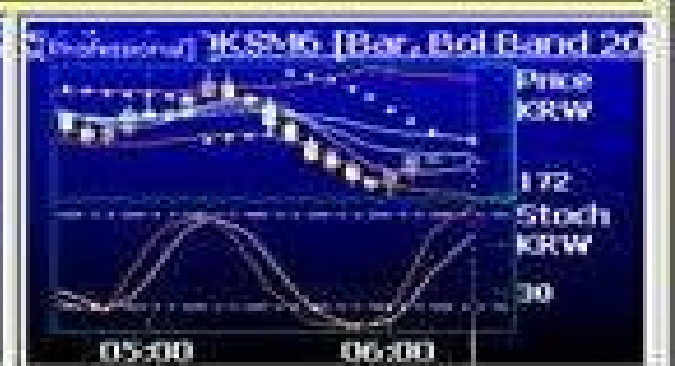
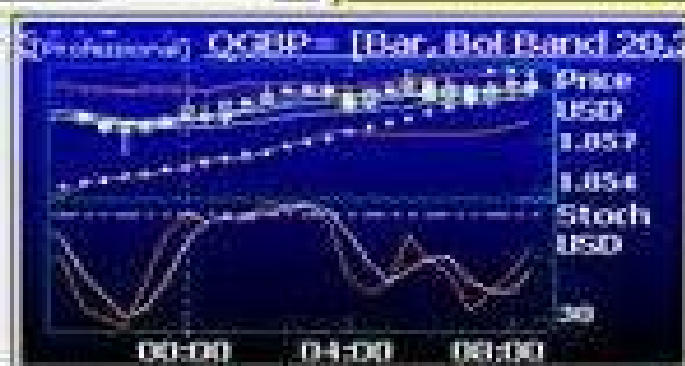
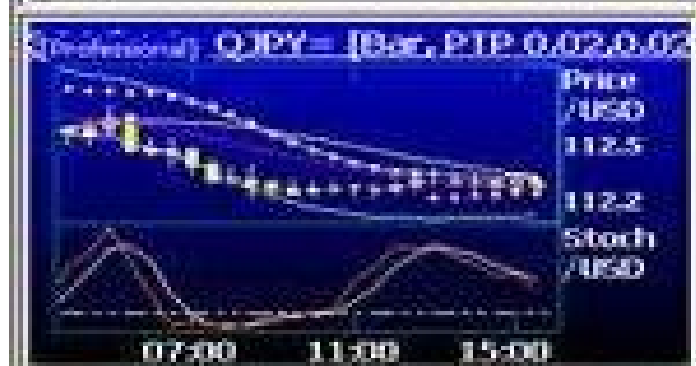

15:08 RTRS-UK S. HANG SING INDEX = HSI = ENDS UP 0.43 PCT AT 13,463.77

15:13 RTRS-UK stocks rise 0.43 pct. China enterprises advance

15:13 RTRS-Nikkei inches down as profit-taking weighs

15:12 RTRS-Nikkei inches down as profit-taking weighs

15:07 RTRS-S.Korea to resume U.S. beef imports on June 7

15:00 RTRS-S.KOREA TO RESUME U.S. BEEF IMPORTS ON JUNE 7-AGRICULTURE MINISTRY OFFICIAL

15:00 RTRS-*** Reuters Academy courses in Singapore ***

Graph Browser: Daily QGBP= [Bar, MA 14]

Search



QGBP=



5 Minute



5 Minute QGBP= [Bar, MA 14]

[Professional]

5/29/2006 12:14:00 AM - 5/29/2

QGBP=, Bic, Bar

5/29/2006 @ 20:00 AM 1.8602 1.8602 1.8599 1.8602

QGBP=, Close(Bid), MA 14

5/29/2006 @ 20:00 AM 1.8603

